

RELATÓRIO ANUAL DE ATIVIDADES 2024



@lilian.knobel.fotografia

Rua Luís Coelho, 308 • Sala 25 • Consolação • São Paulo/SP
info@pratocheio.org.br www.pratocheio.org.br

 Apratocheio

 @associacaopratocheio

 (11) 97480-2894



@lilian.knobel.fotografia

Ao nosso querido Michel Gorski (1952 - 2024)

Ideias e sonhos para um mundo mais justo e solidário é o que Michel, sempre presente em nós, gostaria de ver germinar.

Ciça Gorski

CONTEÚDO

Carta do Presidente

03

Equipe

05

Quem Somos

06

Objetivos

07

Nossos Projetos

08

Resultados

10

Com a palavra, as entidades

25

Doadores de Alimentos

30

Patrocinadores

31

Parceiros Institucionais

32

Apoie a Prato Cheio

33



@lilian.knobel.fotografia

CARTA DO PRESIDENTE

A tarefa dos Bancos de Alimentos e da Colheita Urbana é dupla: auxiliar no combate à fome e todas as formas de desnutrição e também reduzir as perdas e o desperdício de alimentos. Ao coletar alimentos bons para o consumo, que seriam descartados pelos produtores rurais e nas atividades comerciais, destinando-os para instituições de atendimento à população vulnerável, a Associação Prato Cheio contribui para o desenvolvimento da nossa sociedade e para o meio-ambiente.

Com 24 anos de muito trabalho, estamos orgulhosos das metas alcançadas no ano que passou e do reconhecimento concedido pelos doadores e pelo público beneficiado. A nossa responsabilidade sobre o alimento doado é integral, o que nos tem levado a ampliar as ações de treinamento, educação alimentar e de campanhas não só para o pessoal das instituições receptoras como também para o público em geral.

Em 2024 consolidamos um novo patamar de atividades com a **coleta de 769,6 toneladas e o atendimento de 33.732 pessoas, um crescimento de 17,8%** no total de alimentos coletados e doados em relação a 2023. Nesse sentido, o nosso projeto "Rota Solidária" recolheu alimentos de 88 doadores e atendeu a 70 instituições em bases semanais. Destaque merece ser feito para o nosso apoio às vítimas das enchentes no **Sul do país** com a remessa de **mais de 20 toneladas de alimentos e água, além de produtos de limpeza, equipamentos e materiais escolares e para cozinhas escolares.**



CARTA DO PRESIDENTE

Coerente com a nossa proposta de alcançar maior eficiência logística, **mais de 76% dos alimentos recolhidos são frutas, legumes e verduras “in natura”**, um percentual mais elevado do que o observado em 2023 (72%). Do ponto de vista ambiental, o reaproveitamento nutricional desses alimentos corresponde a uma economia anual de área de **492 hectares de terras cultivadas, 1,3 bilhão de litros de água (508 piscinas olímpicas) e o salvamento de 611 toneladas de CO2 que seriam lançadas na atmosfera (463 carros à gasolina retirados de circulação por 1 ano)**.

Esses dados podem ser confirmados pela **Plataforma de Impacto** da Associação Prato Cheio (<https://pratocheio.org.br/plataforma-de-impacto/>) aberta para todos, mas também disponibilizada para os doadores que queiram rastrear as suas remessas e utilizar os nossos relatórios para suas ações de Responsabilidade Social Corporativa.

Na área de treinamento também ampliamos a oferta de cursos online, palestras e aulas práticas para o preparo de receitas de aproveitamento integral de alimentos, atingindo um total de **839 participantes**. Foram desenvolvidas **13 oficinas culinárias com o apoio de chefs convidados** para cozinheiras e cozinheiros de todas as instituições parceiras e também para voluntários. Esse esforço na área de educação se justifica para que a comida possa chegar com segurança ao prato do público atendido, preservando o máximo da qualidade nutricional dos alimentos.

O **Relatório de Atividades da Associação Prato Cheio 2024** apresenta essas estatísticas em detalhe e mostra que, apesar dos números expressivos, temos a exata dimensão do problema social na região em que atuamos e dos desafios para a sustentabilidade e para o meio-ambiente. Estamos em completa sintonia com as organizações e empresas parceiras, voluntários, financiadores e instituições de ensino para oferecer mais alimentos e melhores serviços para o público beneficiário. Sem essa colaboração não seria possível garantir os nossos compromissos e celebrar novas conquistas a cada ano.



Walter Belik
Presidente

EQUIPE

Diretoria Executiva

Walter Belik • Presidente
Ricardo Levinzon • Vice-Presidente
Leny Pripas • Diretora

Conselho Fiscal

Jacques Pripas
Luiz Henrique Proença
Vânia Maria Ferro

Conselho Consultivo

Alexandre Otuki
Carina Mattievich
Dafna Kann
Lilian Knobel
Michel Todel Gorski (*in memorian*)
Suzana Kubric
Silvana Ventura
Sarita Glezer
Valdir Zwetsch

Colaboradores

Nuria Chaim • Gerente Geral
Sheila Pistori • Coordenadora Adm. Financeira
Ana Paula Santos • Nutrição (até set/24)

Estagiários

Luan Enrique dos Santos, Matheus Delaqua,
Giulia Silva, Auane Celina, Esther Vieira,
Michelle Dantas, Fernanda Ferreira, Cristiane
Nunes



@lilian.knobel.fotografia

QUEM SOMOS?

Organização

Uma organização sem fins lucrativos, certificada como OSCIP (Organização da Sociedade Civil de Interesse Público), fundada em maio de 2001 por um grupo de jovens universitários.

Visão

Ser referência no combate à desnutrição e ao desperdício de alimentos no território nacional.

Pilares Estratégicos

A atuação da Prato Cheio está baseada em 3 eixos de ação: **Colheita Urbana**, que tem como base a coleta de alimentos frescos que seriam descartados de forma segura e seu posterior repasse; **Educação e Sistematização do Conhecimento**, focado na produção de conteúdo para diversos públicos e **Alimentação e Desenvolvimento Sustentável**, voltado para a promoção de sistemas alimentares justos e sustentáveis.

Missão

Promover o acesso à alimentação adequada para pessoas em situação de vulnerabilidade e risco social, através do combate ao desperdício de alimentos e da educação nutricional, contribuindo para o desenvolvimento socioambiental.

Valores

Solidariedade, transparência, sustentabilidade, profissionalismo, ética e eficiência.

O caminho do desperdício no Brasil

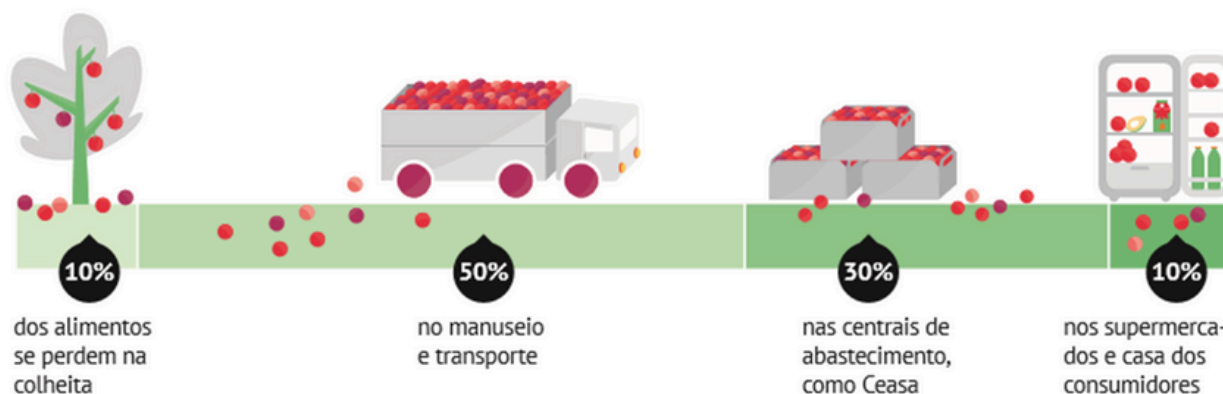

OBJETIVOS DO DESENVOLVIMENTO SUSTENTÁVEL

Alinhados aos Objetivos de Desenvolvimento Sustentável, os projetos da Prato Cheio contribuem diretamente para o combate à fome, para um melhor valor nutricional das refeições oferecidas por entidades assistenciais, para a redução do desperdício de alimentos, redução de resíduos orgânicos dispostos inadequadamente e no desenvolvimento de parcerias para a sustentabilidade socioambiental.



Uma das metas do ODS 12 é a redução pela metade, até 2030, das perdas e desperdício de alimentos no mundo, em termos per capita.

Nosso trabalho consiste em

						
Identificar pontos de desperdício de alimentos	Promover a sensibilização de novos parceiros e estabelecer parcerias	Coordenar o sistema de arrecadação e distribuição de alimentos	Sensibilizar sobre a importância da redução do desperdício e promoção de sistemas alimentares sustentáveis e justos	Realizar oficinas aproveitamento integral de alimentos e dar apoio técnico para a elaboração de refeições seguras e saudáveis	Promover a multiplicação de iniciativas para redução do desperdício de alimentos no Brasil	Assegurar a qualidade e a transparência de todo o processo

NOSSOS PROJETOS

Os projetos desenvolvidos pela Prato Cheio estão interligados e podem ser organizados em 3 eixos de ação:

- **Eixo 1 - Colheita Urbana**
- **Eixo 2 - Educação e Sistematização do Conhecimento**
- **Eixo 3 - Desenvolvimento Sustentável.**



Eixo 1: A Colheita Urbana, com o **Projeto Rota Solidária**, tem sido o grande eixo de trabalho da Prato Cheio, e foi o projeto que deu origem à organização há 20 anos. É o grande responsável pelo sucesso da organização em seu trabalho de combate ao desperdício de alimentos.



Eixo 2: Projetos de educação como o **Projeto Oficinas Solidárias** e o **Projeto Prato Cheio para Todos** compõem um segundo eixo de trabalho que busca sistematizar de forma permanente o conhecimento acumulado e gerar conteúdos para públicos diversos com o objetivo de educar para o combate ao desperdício e para as boas práticas no consumo de alimentos.



Eixo 3: Um terceiro eixo de desenvolvimento, com o **Projeto Educação para a Redução do Desperdício no Auto-Serviço (Perdas)**, contempla ações de apoio à implantação de cadeias de produção e comercialização de alimentos que se preocupam com a preservação do meio ambiente e que buscam uma forma de comércio justo em todos os pontos da cadeia.

NOSSOS PROJETOS



Rota Solidária

Coleta e distribuição de excedentes de alimentos nas macrorregiões de São Paulo.

- Parceiros: Indústrias de alimentos, varejistas e atacadistas de alimentos, agricultores, transportadoras, instituições assistenciais.
- Benefícios: Redução do desperdício de alimentos, melhoria do valor nutricional das refeições oferecidas por instituições assistenciais.



Prato Cheio para Todos

Tem como objetivo promover a sensibilização do público em geral por meio de palestras e oficinas culinárias em eventos, seminários, feiras e outros encontros sobre:

- Redução do desperdício de alimentos.
- Aproveitamento integral e reaproveitamento de alimentos.
- Alimentação saudável.
- Consumo consciente.



Oficinas Solidárias

Oficinas Culinárias e palestras oferecidas mensalmente para cozinheiros das instituições parceiras e interessados sobre:

- Aproveitamento Integral dos Alimentos.
- Armazenamento, Higiene e Nutrição.
- Aproveitamento das partes não convencionais dos alimentos;
- Redução do desperdício de alimentos durante o preparo e armazenamento.
- Consumo consciente para redução do desperdício de alimentos e alimentação saudável.



Perdas

Projeto de Educação para a Redução do Desperdício no Auto-Serviço (PERDAS). Tem como objetivo:

- Identificar ações realizadas por varejistas de alimentos para reduzir Perdas e Desperdício de Alimentos.
- Apoiar os varejistas no diagnóstico das perdas e assim estabelecer estratégias para a sua redução.
- Projeto de longo prazo, a ser realizado em diferentes etapas e em parceria com o setor varejista de alimentos.

RESULTADOS

Apresentaremos nas próximas páginas os resultados dos Projetos Rota Solidária, Projeto Oficinas Solidárias e Projeto Prato Cheio para Todos!



@lilian.knobel.fotografia



PROJETO ROTA SOLIDÁRIA

DOAÇÃO DE ALIMENTOS

Alimentos arrecadados e doados em 2024:

769.565 kg

Crescimento em relação a 2023:

17,8%

Equivalente a:

1.503.878 Pratos Cheios

Percentual frutas, legumes e verduras:

76,8%

Beneficiários por semana:

33.732 pessoas

Organizações atendidas:

70 Instituições

Doadores de Alimentos:

88 lojas doadoras

Rotas semanais:

58 Rotas semanais

Arrecadação desde a fundação (2001):

5,822 milhões kg



@lilian.knobel.fotografia



PROJETO ROTA SOLIDÁRIA

REDUÇÃO DO IMPACTO AMBIENTAL

A Redução do Impacto Ambiental, gerada pelo resgate dos alimentos, pode ser verificada pelos seguintes indicadores:

Redução da Pegada de Carbono:

611,26 toneladas de CO₂

Equivale à retirada de circulação de:

**463 carros a gasolina,
durante 1 ano, circulando
em média 20 km por dia**

Redução da Pegada Hídrica:

1,27 bilhões de litros

Equivale à economia de:

508 piscinas olímpicas

Redução da Pegada Ecológica:

491,82 hectares globais

Equivale à economia de:

1.300 campos de futebol



@lilian.knobel.fotografia



PROJETO ROTA SOLIDÁRIA

PERFIL DAS DOAÇÕES

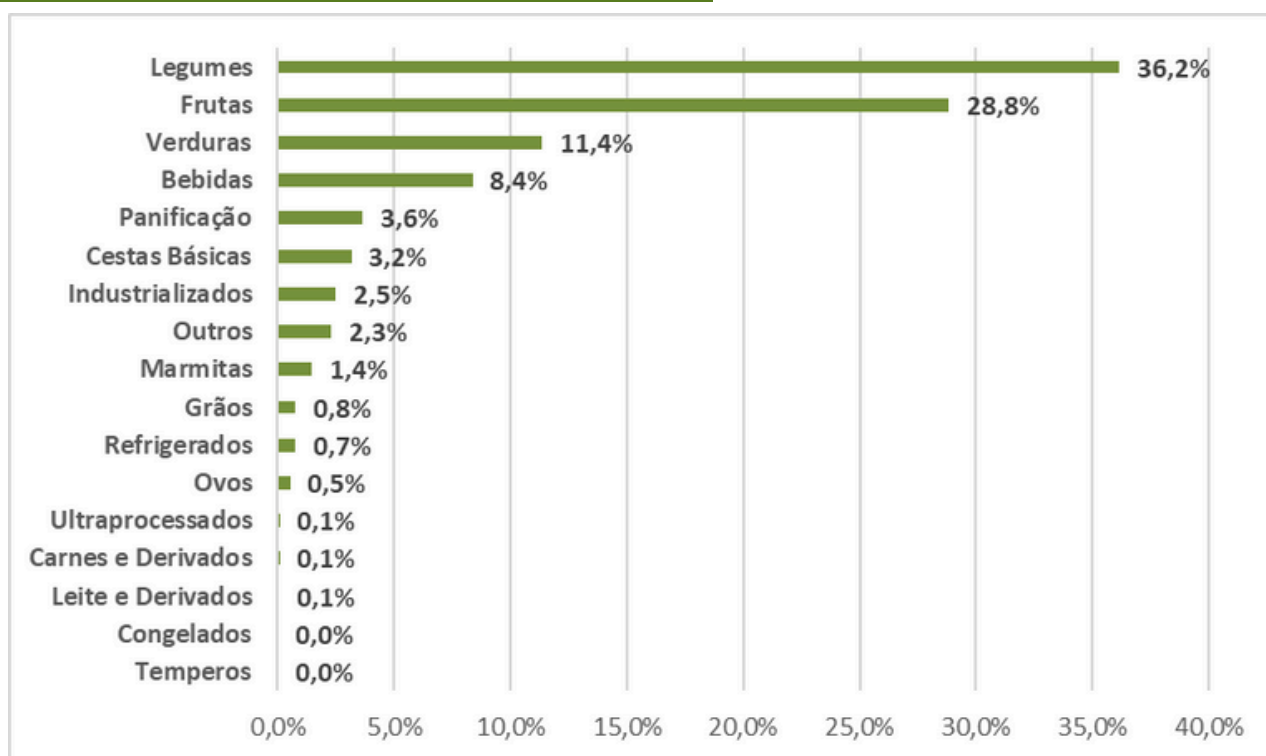

Principais grupos de alimentos doados em 2024: **legumes, frutas e verduras**, que juntos correspondem a **mais de 76% do peso total dos alimentos doados**, demonstrando a importância dessas doações para enriquecer nutricionalmente as refeições servidas pelas instituições parceiras.

Esses e outros dados detalhados das doações realizadas podem ser acessados em: <https://www.pratocheio.org.br/plata-forma-de-impacto/>



PROJETO ROTA SOLIDÁRIA

REDE LOGÍSTICA

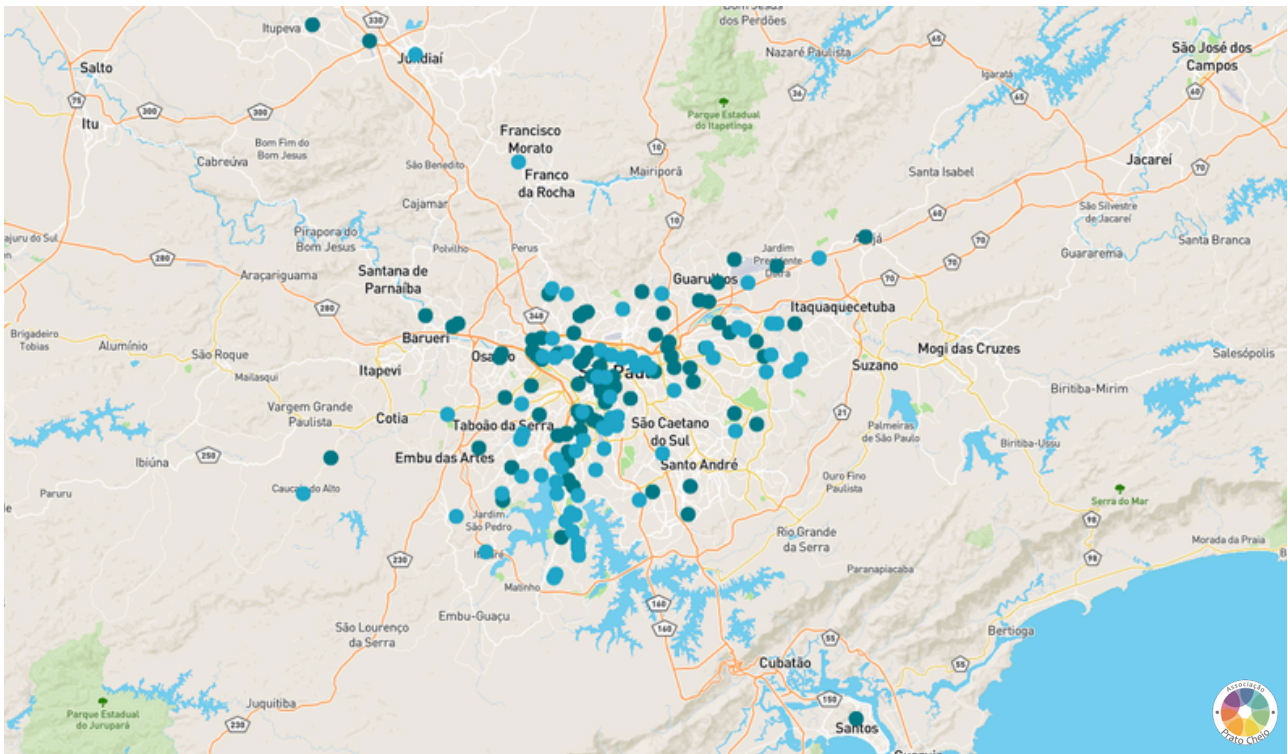

Instituições Beneficiadas: 70
 Em São Paulo: zona Sul: 30, zona Leste: 14, zona Norte: 4, zona Oeste: 3, Centro: 6
 Itapeverica da Serra: 1, Guarulhos: 1, Caucaia do Alto: 1, Cotia: 2, Franco da Rocha: 1, Campinas: 3, Diadema: 1, Santo André: 2, São Caetano do Sul: 1

Doadores de Alimentos: 88
 Super/Hipermercado – 29
 Hortifruti – 14
 Industria de alimentos – 6
 Restaurante – 5
 Outros Bancos – 3
 Atacadistas – 10
 Apoiadores – 18
 Produtores – 3



PROJETO ROTA SOLIDÁRIA

INSTITUIÇÕES BENEFICIADAS

- Abrigo I - Novo Lar Betania
- Abrigo Minha Casa
- ACRIA - Associação Amiga da Criança
- Albergue Zancone
- Amurt Amurtel
- Associação Amigos em Ação
- Associação Beneficente & Comunitária do Povo - ABCP
- Associação Cruz de Malta
- Associação Franciscana De Solidariedade - Sefras
- Associação Jovens do Futuro
- Associação Terapêutica Portal da Sobriedade
- Associação Unidos Jardim Iporã
- C.A Começar de Novo
- C.A. Nova Conquista
- C.A. São Leopoldo
- C.A. São Miguel
- CAE Mulheres Lageado
- CAE Mulheres Esperança
- CAEI 21 de Abril
- Casa de Apoio Vida Divina
- CCA Frei Leonel
- CCA Lar Batista
- CCA Novo Lar Betânia
- CCA Paranapanema
- CEI Leila Atlas
- CEI Santa Izabel I
- CEI Walter Figueiredo
- Centro Dia de Idosos Guaianases
- Centro Jesuíta de Cidadania e Assistência Social
- Centro Social Jardim Primavera
- Colégio Mão Amiga
- Comunidade Shalom
- CPIS 26 De Julho
- CTA Butantã
- CTA Santo Amaro
- Exército da Salvação
- Ficar de Bem
- Fraternidade Irma Clara - FIC
- Gavam Centro Terapêutico
- Grupo Espírita Batuíra - GEB
- ILPI Jaçanã
- Instituto Amor e Vida
- Instituto Anchieta Grajaú
- Instituto Sonhe
- Instituto Viva Melhor
- Lar Amor Luz e Esperança da Criança - Lalec
- Lar Escola Francisco Candido Xavier
- Lar São Vicente de Paula
- LBV Campinas
- Núcleo Batuíra Serviço de Promoção da Família
- Núcleo de Ações para a Cidadania na Diversidade - Lace
- Núcleo de Convivência São Martinho De Lima
- Obra Social Santa Izabel Brasília
- Obra Social São Francisco Xavier
- ONG Irmão Na Rua
- Pastoral Da Criança
- Projeto Amigo Da Criança - PAC
- Projeto Gente Nova - Progen
- Projeto Kalebe
- Projeto Resgatando Valores
- República Social Ekklesia Maracajú
- Saica Capela do Socorro
- Saica Dom Bosco Nossa Senhora Auxiliadora
- Saica Lar Batista Campo Limpo
- Saica Lar Batista Itapecerica
- Saica Lar Batista Umarizal
- Saica M'Boi Mirim
- Saica Novo Lar
- Saica Santo Amaro
- Sociedade de Estudos Espíritas 3 de outubro



PROJETO ROTA SOLIDÁRIA

AVALIAÇÃO ANTROPOMÉTRICA

Avaliação Antropométrica 2024:

2.291 crianças e adolescentes

Por faixa etária:

0 a <5 anos: 1.564

5 a <10 anos: 387

10 a <20 anos: 340

Principais Resultados:

- 0 a <5 anos

Adequado: 93,4% (peso/idade)

Eutrofia: 69,7% (peso/altura)

Adequado: 93,4 (estatura/idade)

Eutrofia: 67,7% (IMC/idade)

- 5 a <10 anos

Adequado: 85,8% (peso/idade)

Adequado: 97,7% (estatura/idade)

Eutrofia: 72,6% (IMC/idade)

- 10 a <20 anos

Adequado: 97,4% (estatura/idade)

Eutrofia: 65,6% (IMC/idade)

Todos os resultados são compatíveis com os dados do **SISVAN SP, Sudeste e Brasil**. Foram utilizados para análise **WHO Anthro** e **WHO Anthro Plus**.





PROJETO OFICINAS SOLIDÁRIAS

CURSOS, OFICINAS E TREINAMENTOS

Oficinas culinárias, treinamentos para coleta, palestras para cozinheiras, cursos online, Plataforma de Educação à Distância. Conheça nosso material educativo! Totalmente gratuito: <https://pratocheio.org.br/prato-cheio-para-todos/>

Oficinas Culinárias presenciais:

13 oficinas culinárias
286 participantes

Cursos Online:

5 formações online
407 participantes

Cursos Presenciais / Treinamentos:

7 treinamentos
146 participantes

Total de Participantes:

839 pessoas





PROJETO PRATO CHEIO PARA TODOS

PRATO CHEIO NA MÍDIA, EVENTOS E CAMPANHAS

A Associação publicou matérias, participou de feiras, encontros e eventos para levar conhecimento e sensibilizar. Confira abaixo!

- Prato Cheio na mídia:** O Observatório do Terceiro Setor publicou em sua página sobre a nova Plataforma de Cursos da Prato Cheio chamada "Prato Cheio para Todos"! Veja a notícia em: <https://observatorio3setor.org.br/noticias/cursos-online-da-ong-prato-cheio-estimulam-a-educacao-alimentar/>
- Prato Cheio na mídia:** matéria sobre o papel das mulheres na Prato Cheio. Somos todas mulheres na equipe. Ninguém mede esforço no trabalho. As organizações parceiras também são super comprometidas e, de novo, a maioria é mulher, conta a gerente da Associação Prato Cheio, Nuria Chaim.



OBSERVATÓRIO DO TERCEIRO SETOR

09/01/2024

Cursos online da ONG Prato Cheio estimulam a educação alimentar

REDAÇÃO OBSERVATÓRIO 3º SETOR | NOTÍCIAS

No período de férias, conheça os cursos gratuitos da Associação Prato Cheio, trilha educativa para quem busca investir o tempo livre de maneira produtiva. Entre os temas está o reaproveitamento e manipulação de alimentos, receitas e armazenamento.



OBSERVATÓRIO DO TERCEIRO SETOR

Associação Prato Cheio: mulheres no protagonismo da luta contra a fome

Na semana em que é comemorado o Dia das Mulheres, conheça a ONG Prato Cheio que, por meio do trabalho de mulheres, garante que 33 mil pessoas não sofram com a fome diariamente





PROJETO PRATO CHEIO PARA TODOS

PRATO CHEIO NA MÍDIA, EVENTOS E CAMPANHAS

- A Prato Cheio esteve na APAS SHOW 2024 (@apasshow)! Maior evento de bebidas e alimentos das Américas e a maior feira supermercadista do mundo!
- **Walter Belik, presidente da Prato Cheio**, apresentou a palestra “Desperdício zero de alimentos: o caminho para a sustentabilidade e competitividade”.
- **Nuria Chaim, gerente da Prato Cheio**, apresentou a Plataforma de Impacto da Associação Prato Cheio.
- Walter Belik, presidente da Prato Cheio, foi destaque em vários canais de comunicação durante a Apas Show 2024. E destacou a **importância da redução do desperdício de alimentos** para o setor supermercadista.





PROJETO PRATO CHEIO PARA TODOS

PRATO CHEIO NA MÍDIA, EVENTOS E CAMPANHAS

- Na **APAS Show 2024**, celebramos o esforço de todos os membros da equipe, estagiários e voluntários das entidades parceiras que tornaram possível a arrecadação de alimentos! A dedicação e o comprometimento de cada um foram essenciais para o sucesso da nossa missão.
- Os eventos da Apas pelo interior de São Paulo, a **Apas Experience**, também foram fundamentais para disseminar a missão da Prato Cheio, fazer novas parcerias e conhecer outras experiências. **Sheila Pistori, coordenadora da Prato Cheio**, esteve à frente das ações em cidades como Marília, Sorocaba, Presidente Prudente, Araçatuba e Campinas.





PRATO CHEIO NA MÍDIA, EVENTOS E CAMPANHAS

- **Prato Cheio na mídia:** a Plataforma de Impacto da Prato Cheio foi destaque na **Folha de São Paulo**, considerada uma plataforma inovadora para acompanhar as doações e seus impactos. Confira a matéria completa no link: <https://www1.folha.uol.com.br/folha-social-mais/2024/05/ong-de-colheita-urbana-de-alimentos-cria-plataforma-para-acompanhar-doacoes.shtml>
- **Prato Cheio na mídia:** O Observatório do Terceiro Setor lançou uma matéria sobre a **Plataforma de Cursos da Prato Cheio**, que oferece cursos gratuitos com certificação para todos! <https://observatorio3setor.org.br/noticias/cursos-online-da-ong-prato-cheio-estimulam-a-educacao-alimentar/>

PROJETO PRATO CHEIO PARA TODOS



FOLHA DE S.PAULO
★ ★ ★

ONG de colheita urbana de alimentos cria plataforma para acompanhar doações

Associação Prato Cheio, que beneficia mais de 30 mil pessoas por semana, cria plataforma para que instituições rastreiem as entregas



22.mai.2024 às 10h00

SÃO PAULO Para onde vai a doação que você faz? De onde vem a doação?

De olho em acompanhar o trajeto dos alimentos doados e informar quem precisa, a Associação Prato Cheio –ONG que atua com colheita urbana, faz o que seria desperdiçada e entregar a quem precisa– criou a



OBSERVATÓRIO DO TERCEIRO SETOR

NOTÍCIAS • ARTIGOS • PODCASTS • TEMAS • CAUSAS • ODS • EDITORIAS

Cursos online da ONG Prato Cheio estimulam a educação alimentar

No período de férias, conheça os cursos gratuitos da Associação Prato Cheio, trilha educativa para quem busca investir o tempo livre de maneira produtiva. Entre os temas está o reaproveitamento e manipulação de alimentos, receitas e armazenamento.





PROJETO PRATO CHEIO PARA TODOS

PRATO CHEIO NA MÍDIA, EVENTOS E CAMPANHAS

- **Premiação:** A Prato Cheio foi a vencedora na categoria **Direito Humano À Alimentação!** Segunda edição do Prêmio Gastronomia Social Paulistana, realizado pelo Observatório da Gastronomia, colegiado da Secretaria de Desenvolvimento Econômico e Trabalho da Prefeitura de São Paulo.
- **Prato Cheio na mídia:** Revista Super Hiper destaca "Pela pesquisa feita pela ONU, mais de 1 bilhão de refeições são jogadas fora por dia. Na rede, outras iniciativas também são realizadas para evitar esse grande desperdício, como a **doação de alimentos para parceiros como o Mesa Brasil e Prato Cheio**, projetos que conectam doações a instituições que combatem a insegurança alimentar."



SUPERHIPER
ABRAS

ESG

Natural da Terra reduz o volume de perda de alimentos em 1,7 milhão

Rede utiliza IA para minimizar perdas na operação e mantém parcerias para o aproveitamento de alimentos e resíduos

written by Redação SuperHiper | 30 de setembro de 2024 | 0 Comentário





PROJETO PRATO CHEIO PARA TODOS

PRATO CHEIO NA MÍDIA, EVENTOS E CAMPANHAS

- O Presidente da Prato Cheio, **Walter Belik**, esteve presente no **workshop internacional 2024** "Perdas e desperdício de alimentos na América Latina e Caribe"! O evento, que ocorreu em Brasília, reuniu representantes de 17 países para compartilhar boas práticas e discutir planos de ação nacionais.
- **Premiação:** a Prato Cheio foi premiada como **Destaque 2024 da Fundação Cargill!** Para receber o Prêmio, a **Diretora da Prato Cheio Leny Pripas** e a **Presidente do Conselho Dafna Kann**, estiveram na cerimônia!





PROJETO PRATO CHEIO PARA TODOS

PRATO CHEIO NA MÍDIA, EVENTOS E CAMPANHAS

- **Homenagem recebida pelo Mesa Brasil Sesc SP** em evento realizado no Sesc Pinheiros! Para receber a homenagem, esteve presente a Coordenadora da Prato Cheio Sheila Pistori.
- **Prato Cheio na mídia:** A Associação Prato Cheio foi destaque na Gazeta de São Paulo!



GAZETA DE S. PAULO



+Natal em SP: conheça a ONG que luta contra a fome na cidade e saiba como doar

A "Prato Cheio" combate o desperdício de alimentos e promove a segurança alimentar para milhares de pessoas em situação de vulnerabilidade



Raphael Miras

05/12/2024 às 13:48 atualizado em 05/12/2024 às 16:19



Nada melhor do que o relato de quem é parceiro da Prato Cheio para entender a importância do trabalho de doação de alimentos e das atividades educativas.

Nosso muito obrigado a todos que participam e apoiam o trabalho da Associação Prato Cheio e ajudam a transformar o desperdício em comida de verdade, saborosa e saudável!

Leia aqui os relatos de gestores!



Ednéa Schaider - Gerente de Serviços do Saica Santo Amaro Abecal. Agradeço por mais um ano de parceria, as doações são maravilhosas, alimentos saudáveis e nutritivos, e os funcionários continuam com um padrão de atendimento de excelência. Mais uma vez, obrigada pela parceria de sempre e que 2025 seja ainda melhor que 2024.

COM A PALAVRA, AS ENTIDADES



Danielle Moreira do Nascimento - Associação Beneficente de Amurt Amurtel.

As doações recebidas da Prato Cheio são de grande importância, pois a alimentação das nossas crianças é baseada em frutas, verduras e legumes por sermos lacto-vegetarianos. Então faz toda a diferença, complementando e enriquecendo o cardápio diário dos nossos pequenos com as variedades que recebemos semanalmente. Somos sempre gratos.



Laryssa Marques - gerente de serviços da LACE. A parceria com a Associação Prato Cheio tem sido muito importante para o atendimento que prestamos às pessoas em situação de vulnerabilidade social. Através das doações tem sido possível ampliar a oferta de alimentos de qualidade aos atendidos, seja na alimentação servida no dia-a-dia ou em eventos promovidos a fim de proporcionar momentos de lazer e fortalecimento de vínculos.

Os cursos contribuem não só com a formação profissional dos colaboradores, mas com a disseminação de informações que, em conjunto com outras práticas, podem gerar maior conscientização a respeito da alimentação saudável, combate ao desperdício e busca por alternativas sustentáveis.

Sendo assim, essa parceria vai além das doações, fortalece uma importante rede de cidadania e compromisso social.

COM A PALAVRA, AS ENTIDADES



Terezinha Luíza da Silva - Gestora CAE Mulheres Lajeado.

Manifestamos nossa profunda gratidão à Associação Prato Cheio, que em 2024 nos abençoou com generosas doações de frutas, verduras e legumes. Essas contribuições fizeram uma enorme diferença, elevando a quantidade e a qualidade dos alimentos oferecidos às crianças, adolescentes e a todos os conviventes do Centro de Acolhida para Mulheres do Lajeado. Obrigado por alimentar mais que corpos, mas também esperanças e sorrisos!



Dangelles Bethania Gonçalves Souza, Diretora Geral da Associação Jovens do Futuro.

Gostaríamos de expressar a nossa gratidão pela contribuição das frutas e legumes doados para a nossa unidade escolar Cei Santa Izabel I que faz parte da Associação Jovens do Futuro. A generosa doação realizada semanalmente tem um grande impacto em ajudar as nossas crianças e as famílias da nossa comunidade.

Em nome da Associação Jovens do Futuro, quero agradecer por nos ajudar a fazer uma diferença positiva na vida deles. O apoio de vocês estimula o nosso compromisso em continuar com o nosso objetivo de fazer um atendimento de excelência para nossas crianças e bebês.

Novamente, obrigado pela generosidade e pelo apoio.

COM A PALAVRA, AS ENTIDADES



Rose Naves - Captação de Recursos da Fraternidade Irmã Clara. O pós COVID19 afetou muito a instituição. Graças à ajuda da Associação Prato Cheio, conseguimos manter a qualidade da alimentação aos nossos beneficiários!



Célia Regina - Assistente técnica C.A São Miguel Toda equipe e todos os acolhidos são gratos pela parceria com a Associação Prato Cheio pela importância que tem no nosso dia-a-dia e a diferença que fazem nas refeições ofertadas. A Prato Cheio faz as pessoas mais felizes!



Andréia Marques - Obra Filantrópica e Missionária "Novo Lar Betânia". SAICA Novo Lar Betânia I. Ser parceiro da Associação Prato Cheio fez toda diferença na manutenção do atendimento das nossas crianças e adolescentes. Tanto a qualidade dos itens doados quanto a diversidade, permitem a garantia da segurança alimentar aos atendidos. Além disso, a capacitação ofertada às nossas cozinheiras proporcionam maiores possibilidades de preparos dos itens doados, utilizando o conhecimento adquirido nos encontros.



Leda Maria da Silva - Gestora do Instituto Anchieta Grajau. O Instituto só tem que agradecer a todos pelas doações dos alimentos. Esse ato enriqueceu muitos pratos das refeições servidas aos nossos atendidos. Doar é um ato de amor, e esse coletivo nos dá esperança de um mundo melhor.

COM A PALAVRA, AS ENTIDADES



Leandro Rodrigues Gomes - Gestor do Centro de Acolhimento São Leopoldo-C.A. São Leopoldo.

Gostaria de expressar o mais sincero agradecimento à Associação Prato Cheio pelas generosas doações que têm contribuído imensamente para o bem-estar de nossos acolhidos desde o início de nossa parceria, em 2023.

Graças à colaboração de vocês, temos conseguido oferecer alimentação de qualidade e, acima de tudo, um acolhimento mais digno às pessoas em situação de vulnerabilidade social, especialmente aquelas em situação de rua. Cada doação recebida representa não apenas o sustento, mas também o carinho e a solidariedade que fazem a diferença na vida de quem mais precisa.



Ana Maria Silva - Gerente Geral da Lalec - Lar Amor Luz e Esperança da Criança. Nós da Lalec agradecemos profundamente, a parceria com a Associação Prato Cheio, que funciona muito bem há vários anos. Sempre que há uma oficina culinária da Prato Cheio, uma comidinha nova e gostosa aparece na nossa cozinha! Gratidão pelo trabalho de vocês conosco. Sigamos em frente!



Andreia Soares - Grupo Espírita Batuíra. A doação da Prato Cheio, significa muito para nós e para quem servimos. São doadores como vocês que tornam nossa missão possível. A Prato Cheio é pura Sinergia! Gratidão do Grupo Espírita Batuíra!

COM A PALAVRA, AS ENTIDADES



Rosana Amaral - Gerente do CA Zancone, Instituto Rogacionista Santo Anibal. As doações recebidas da Prato Cheio nos ajudam a compor um cardápio de qualidade para nossos usuários. Em suma, as doações têm uma grande importância, nos ajuda a fortalecer o bem estar coletivo, sendo um dos principais pilares sociais para os atendidos .

DOADORES DE ALIMENTOS



PATROCINADORES

arre,dondar
você faz a diferença

benevity™



CISCO
Foundation

DUX
NUTRITION LAB

FAMA | Investimentos

FUNDAÇÃO
José Luiz
Egydio Setúbal

GlobalGiving

General
Mills

FUNDAÇÃO PRADA DE ASSISTÊNCIA SOCIAL

MetLife
Foundation

Presente
Consciente
o bem dura para sempre

ParaQuemDoar

polen

PARCEIROS INSTITUCIONAIS





APOIE A PRATO CHEIO

A Prato Cheio só existe graças às doações de pessoas físicas e jurídicas. Por isso toda ajuda é necessária para que nossa missão seja cumprida. Seja em doação financeira, em produtos ou alimentos, em tempo como voluntário, colabore com nosso projeto e se envolva na construção de um mundo com menos desperdício e mais saúde para todos.

Doe para a Prato!

A doação pode ser pontual ou mensal, pelo nosso site www.pratocheio.org.br via boleto, depósito bancário ou Pix.

Associação Prato Cheio
CNPJ 04.490.998/0001-00 (Pix)
Banco Itaú – Ag. 0445 – C/C 20 291-4

Cadastre-se e receba seu boleto por e-mail.

Doe suas Notas Fiscais!

O passo-a-passo para se tornar um doador automático de Nota Fiscal Paulista pode ser encontrado no site:

www.pratocheio.org.br/comoajudar





Rua Luís Coelho, 308 - Sala 25
Consolação - São Paulo/SP

info@pratocheio.org.br

www.pratocheio.org.br

 Apratocheio

 @associacaopratocheio

 (11) 97480-2894